



---

**Informationsveranstaltung für die  
Einführungsphasenschüler\*innen für die  
Qualifikationsphase**

**Bitte in Anwesenheitslisten eintragen!**

# Herzlich willkommen zur Informationsveranstaltung Qualifikationssphase /Jahrgänge 12 und 13!

- Diese Informationen über die Qualifikationsphase werden auch auf unserer Homepage zu finden sein.
- Bitte nicht vergessen, die Mobiltelefone nach der Veranstaltung wieder anzustellen ;-)
- Info: [www.nibis.de](http://www.nibis.de)



# Agenda

1. Versetzung in die Qualifikationsphase
2. Abschlüsse Sek II
3. Zentralabitur
4. Pflichtfächer und Anforderungsniveaus
5. Prüfungsfächer
6. Schwerpunkte
7. Ergänzungsfächer, Seminarfach
8. Präsentationsprüfung
9. Pläne (Beispiele)
10. Abiturqualifikation
11. Tutorenwahl
12. Berufsorientierung
13. Musikinformation

Leistungen in allen Pflichtfächern

*DE, 2xFS, KU/DS/MU, PO, GE, EK, RE/WN/PL, MA, 3xNW, SP*



maximal ein  
Fach Note 04



versetzt



zwei Fächer Note 04/ein Fach Note 00

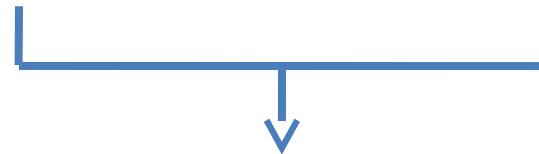

Konferenz entscheidet

(Ausgleich möglich Schnitt 05Pkt  
wenn Perspektive erfolgreiche  
Mitarbeit in der Q-Phase)



**Einführungsphase - Versetzung**

## - Erweiterter Sekundarabschluss I

Versetzung in die Einführungsphase

### schulischer Teil der FHS Reife

am Ende von Q1 (Jahrgang 12)

- höchstens 2 Unterkurse in P1 und P2 (Kurse aus Semester 1. und 2. addiert mal 2 mindestens 40 Pkt.)  
in 9 von den 11 anderen Kursen mind. 05 Punkte  
insgesamt 55 Punkte in diesen 11 Kursen

## - Abitur 2028



# Abiturprüfung



- 4 Fächer  
schriftlich

mit grundsätzlich landesweit  
einheitlichen Aufgaben,  
an die Stelle des 4. Fachs  
kann die *Besondere  
Lernleistung* treten

- 5. Fach  
mündlich (oder  
Präsentationsprüfung)

- beide Schwerpunktfächer und  
ein drittes Fach auf erhöhtem  
Niveau schriftlich
- zwei Prüfungsfächer aus:  
De, FS, MA
- aus jedem Aufgabenfeld ein  
Prüfungsfach

A <i>sprachlich-literarisch-künstlerisch</i>	B <i>gesellschaftswissenschaftlich</i>	C <i>mathematisch-naturwissenschaftlich-technisch</i>
Deutsch	Geschichte	Mathematik
Fremdsprachen	Politik-Wirtschaft	Physik
Kunst	Erdkunde	Chemie
Musik DS	PL/RE/RK	Biologie Informatik
ohne Aufgabenfeld: Sport /Seminarfach		Pflichtstundenzahl: 32
<div><div></div><div>Qualifikationsphase - Fächer</div></div>		

Fach	Stunden	Halbjahre
Deutsch	3/5	4
Fremdsprache	3/5	4
Mathematik	3/5	4
Naturwissenschaft	3/5	4
RE / RK / PL / WN Politik / Geschichte	3/5 3/5	2 2/4
Sport Kunst / Musik / DS	2/4/6 3/5	4 2/4
Seminarfach	2	3



**Qualifikationsphase - Pflichtfächer**



- erhöhtes Anforderungsniveau
- grundlegendes Anforderungsniveau
- fünf/sechstündige Fächer
- dreistündige Fächer
- vierstündige Fächer
- zweistündige Fächer

*Fächer im eNiveau (P1-P3) werden fünfstündig unterrichtet.*

*Alle anderen Fächer werden dreistündig unterrichtet (neue FS vierstündig), Sport und Seminarfach zweistündig. Sport als PF wird sechs- (eN) bzw. vierstündig (gN) erteilt.*



**Qualifikationsphase - Niveaus**

## Das GBG bietet folgende Schwerpunkte an

- sprachlich (DE-FS/FS-FS)
- künstlerisch-musisch (DE/MA-KU//DE/MA-MU)
- gesellschaftswissenschaftlich (GE -NN- PO)
- naturwissenschaftlich (MA-NW/NW-NW)
- sportlich (SP – NW)

Fächer auf erhöhtem Niveau – Leistenzuordnung (je Leiste ein Kurs - P1 muss nicht, kann aber aus E1 stammen)



E1	DE	FR6	DE	GE	MA	PH	PO
E2	EN	KU	MU	EN	MA	BI	GE
E3	SP	DE	LA6	PL	GE	CH	PO



**Qualifikationsphase - Schwerpunkte**

➤ 4. oder 5. Prüfungsfach (gN)

A-Feld: DE, EN, FR6, LA6, **SN**, DS

B-Feld: GE, EK, PL, RE/RK

C-Feld: MA, PH, CH, BI, IF

**Sport**

**nur als 5. Prüfungsfach**

- zwei der Kernfächer *Deutsch, Fremdsprache und Mathematik* müssen als Abiturprüfungsfach P1 – P5 gewählt werden, wobei FS / FS nicht gilt!



**Qualifikationsphase - Prüfungsfächer**

- *sprachlicher Schwerpunkt mit Deutsch*  
2. Fremdsprache 4 Hj.
- *künstl.-musischer Schwerpunkt*  
Kunst bzw. Musik oder DS 2 Hj.
- *gesellschaftsw. Schwerpunkt*  
weitere FS oder weitere NW/IF 2 Hj.
- *naturwissensch. Schwerpunkt mit Mathematik*  
weitere Naturwissenschaft 4 Hj.
- *sportl. Schwerpunkt*  
weitere FS oder weiter NW/IF 2 Hj.



## **Fremdsprachenverpflichtung**

(1) In der Qualifikationsphase muss (außer im sprachlichen Schwerpunkt) nur noch eine Fremdsprache belegt werden.

(2) Es müssen vier Kurse derselben Fremdsprache in die Abiturqualifikation eingebracht werden.

(3) Spanisch ab E-Phase muss bis zum Abitur mit 4 Wochenstunden fortführen und 2 Kurshalbjahresergebnisse in die Abiturberechnung einbringen, wer

🕒 von Klasse 6 bis 10 neben Englisch keine weitere Fremdsprache belegt hatte

🕒 nach Klasse 10 von Französisch zu Spanisch gewechselt hat

🕒 in der Q-Phase den sprachlichen Schwerpunkt wählen möchte (dann fließen alle 4 Kurshalbjahresergebnisse in die Abiturberechnung ein)

(4) Um die Forderung (2) zu erfüllen, müssen entweder alle vier Kurshalbjahre der weiteren Fremdsprache in die Abiturberechnung eingebracht werden

oder Sie bringen vier Kurshalbjahre im Fach Englisch ein und müssen aber zusätzlich zwei Kurse Spanisch ab E-Phase in die Abiturqualifikation einbringen.

(5) Spanisch ab E-Phase gilt als Kernfach, kann aber nur als P4 oder P5 gewählt werden.

# SEMINARFACH

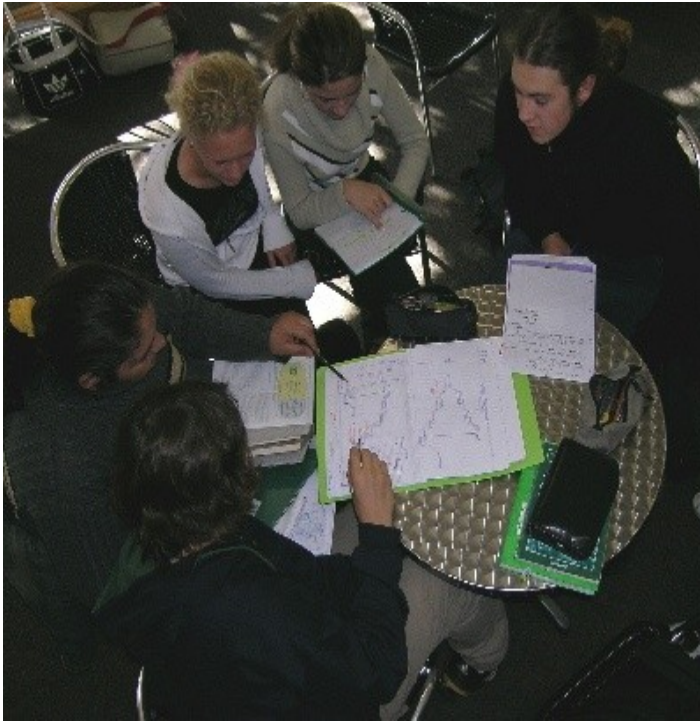

- drei Halbjahre (2-std.)
- Ziel: selbstständiges Lernen und wissenschaftspropädeutisches Arbeiten
- Im 2. Kurshalbjahr Facharbeit anfertigen
- Studienfahrt
- Wahl Mai 2026

# Vorgaben: Die PP im Zeitstrahl

## Präsentationsprüfung

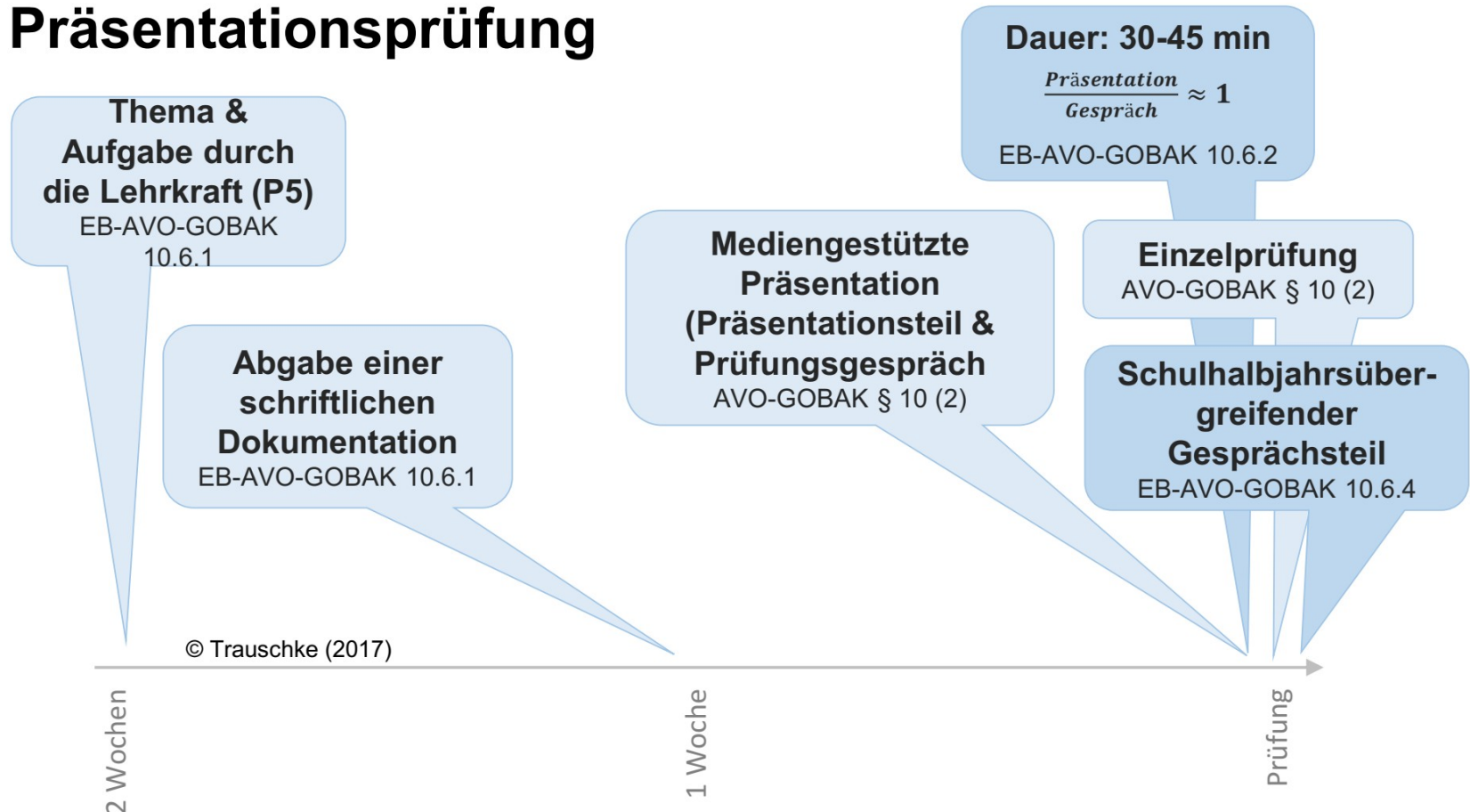

# Die Besondere Lernleistung

- Schriftliche Ausarbeitung (20-30 Seiten) auf Uniniveau anstelle der schriftlichen Abiturprüfung P4
- Ersetzt nur die eigentliche Abiturarbeit
- Anmeldung bis Ende Q1, Abgabe letzter Schultag Q2
- Weiteres dazu auf meiner Infoveranstaltung zu Beginn der Q1



sprachlicher Schwerpunkt (Bsp)	Belegv.	P1	P2	P3	P4	P5	Jg. 12 Q1		Jg. 13 Q2		
Aufgabenfeld A											
Deutsch	X		X				5	5	5	5	
Englisch	X	X					5	5	5	5	
Französisch ab 6 <input checked="" type="checkbox"/> Latein ab 6 <input type="checkbox"/>					X		3	3	3	3	
Spanisch neu <input type="checkbox"/>											
Kunst	X										
Musik /DS									3	3	
Aufgabenfeld B											
Geschichte	X						3	3			
Politik-Wirtschaft	X			X			5	5	5	5	
Erdkunde											
Religion ev <input checked="" type="checkbox"/> ka <input type="checkbox"/>	X								3	3	
Werte und Normen											
Philosophie											
Aufgabenfeld C											
Mathematik	X						3	3	3	3	
Physik	X										
Chemie						X	3	3	3	3	
Biologie											
Informatik											
ohne Aufgabenfeld											
Seminarfach	X						2	2	2		
Sport	X						2	2	2	2	

künstlerischer Schwerpunkt (Bsp)	Belegv.	P1	P2	P3	P4	P5	Jg. 12 Q1	Jg. 13 Q2		
Aufgabenfeld A										
Deutsch	X		X				5	5	5	5
Englisch	X									
Spanisch ab 11					X		4	4	4	4
Latein <input type="checkbox"/> Französisch <input type="checkbox"/>										
Kunst	X	X					5	5	5	5
Musik <input type="checkbox"/> / DS <input checked="" type="checkbox"/>									3	3
Aufgabenfeld B										
Geschichte	X						3	3		
Politik-Wirtschaft	X			X			5	5	5	5
Erdkunde										
Religion ev <input checked="" type="checkbox"/> ka <input type="checkbox"/>	X						3	3		
Werte und Normen										
Philosophie										
Aufgabenfeld C										
Mathematik	X						3	3	3	3
Physik	X									
Chemie										
Biologie						X	3	3	3	3
Informatik										
ohne Aufgabenfeld										
Seminarfach	X						2	2	2	
Sport	X						2	2	2	2

gesellschaftsw. Schwerp. (Bsp)	Belegv.	P1	P2	P3	P4	P5	Jg.	Q1 12	Jg.	Q2 13	
Aufgabenfeld A											
Deutsch	X						3	3	3	3	
Englisch	X				X		3	3	3	3	
Französisch <input checked="" type="checkbox"/> Latein <input type="checkbox"/>							3	3			
Spanisch ab 11											
Kunst	X										
Musik <input type="checkbox"/> DS <input type="checkbox"/>									3	3	
Aufgabenfeld B											
Geschichte	X	X					5	5	5	5	
Politik-Wirtschaft	X			X			5	5	5	5	
Erdkunde											
Religion ev <input checked="" type="checkbox"/> ka <input type="checkbox"/>	X						3	3			
Werte und Normen											
Philosophie											
Aufgabenfeld C											
Mathematik	X		X				5	5	5	5	
Physik	X										
Chemie							3	3	3	3	
Biologie											
Informatik											
ohne Aufgabenfeld											
Seminarfach	X						2	2	2	2	
Sport	X					X	4	4	4	4	

naturwiss. Schwerpunkt (Bsp)	Belegv.	P1	P2	P3	P4	P5	Jg. 12 Q1	Jg. 13 Q2		
Aufgabenfeld A										
Deutsch	X				X		3	3	3	3
Englisch	X									
Spanisch ab 11							4	4	4	4
Latein ab 6 <input type="checkbox"/> ab 10 <input type="checkbox"/>										
Kunst	X									
Musik <input type="checkbox"/> DS <input checked="" type="checkbox"/>								3	3	
Aufgabenfeld B										
Geschichte	X			X			5	5	5	5
Politik-Wirtschaft	X						3	3		
Erdkunde										
Religion ev <input checked="" type="checkbox"/> ka <input type="checkbox"/>	X						3	3		
Werte und Normen										
Philosophie										
Aufgabenfeld C										
Mathematik	X	X					5	5	5	5
Physik	X						3	3	3	3
Chemie										
Biologie			X				5	5	5	5
Informatik										
ohne Aufgabenfeld										
Seminarfach	X						2	2	2	
Sport	X					X	4	4	4	4

sportl. Schwerpunkt (Bsp)	Belegv.	P1	P2	P3	P4	P5	Jg. 12 Q1	Jg. 13 Q2		
Aufgabenfeld A										
Deutsch	X				X		3	3	3	3
Englisch	X									
Spanisch ab 11							4	4	4	4
Latein ab 6 <input type="checkbox"/> ab 10 <input type="checkbox"/>										
Kunst	X									
Musik <input type="checkbox"/> DS <input checked="" type="checkbox"/>								3	3	
Aufgabenfeld B										
Geschichte	X					X	5	5	5	5
Politik-Wirtschaft	X						3	3		
Erdkunde										
Religion ev <input checked="" type="checkbox"/> ka <input type="checkbox"/>	X						3	3		
Werte und Normen										
Philosophie										
Aufgabenfeld C										
Mathematik	X			X			5	5	5	5
Physik	X						3	3		
Chemie										
Biologie			X				5	5	5	5
Informatik										
ohne Aufgabenfeld										
Seminarfach	X						2	2	2	
Sport	X	X					6	6	6	6

Laut §13 VO-GO kann nach dem ersten Semester der Qualifikationsphase freiwillig in das zweite Halbjahr der Einführungsphase zurücktreten, wer die Einführungsphase nicht wiederholt hat.

Bei Rücktritt nach dem Ende des zweiten Semesters der Qualifikationsphase beginnt man neu in der Qualifikationsphase.



Nach dem Ende des dritten Halbjahres tritt man in das 2. Semester zurück.

Bei Nichtzulassung zum Abitur oder Nichtbestehen werden das 3. und 4. Semester wiederholt.

**ACHTUNG:** nur bei Profilgleichheit!



**Qualifikationsphase  
Wiederholungsoptionen**

# Zulassung zum Abitur

- im Schnitt 32 Wochenstunden
- Belegverpflichtung vs. Einbringungsverpflichtung!
- **Einbringung Block I maximal 7** Unter Kurse (04 Punkte und schlechter - davon nicht mehr als drei in den Kursen im erhöhten Niveau – P1-P3 - bei Einbringung von 32-34 Kursen nur 6 Unter Kurse)





**Block I**

**Mindestpunktzahl 200**

**Höchstpunktzahl 600**

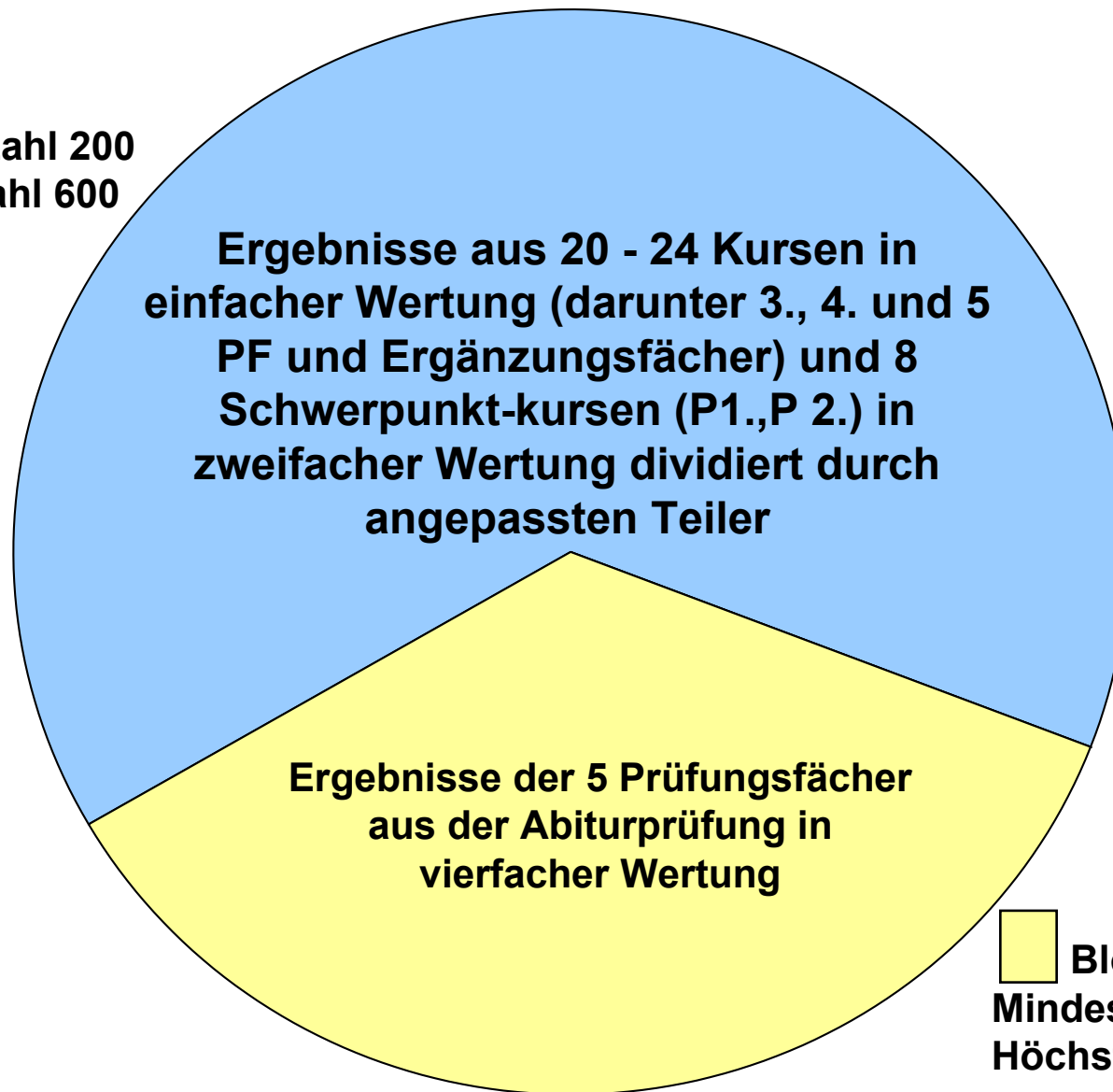

**32-36  
Kurse**



**Block II**

**Mindestpunktzahl 100**

**Höchstpunktzahl 300**



**Qualifikationsphase - Abitur**



# Tutorenwahl



- SuS wählen in den ersten 6 Wochen des 1. Semesters eine:n persönliche:n Tutor:in (sinnvollerweise jmd. der einen mind. 2 Wochenstunden unterrichtet), der als Berate:in für die Q-Phase agiert (Lehrkräfte sollten nicht mehr als 12 Schüler:innen betreuen).

# Berufsorientierung

- Aktuell kurz vorm Betriebspraktikum
- Individuelle Info durch Herrn Scholz-Rode von der AA (ca. alle 4 Wochen Anmeldung iServ)
- BO Seminar 3 Tage im Herbst 2026 in Duderstadt (voraussichtlich 11. – 13. November, Kosten in etwa 135 Euro)

# Musikkurs eA

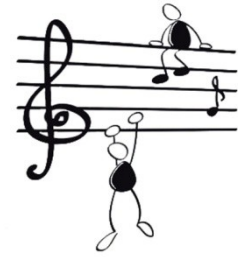

## Besonderheiten im Fach Musik:

- Viele Möglichkeit neben der wissenschaftlichen Auseinandersetzung mit Musikwerken, Stücke im Kurs auch praktisch zu erarbeiten und gemeinsam zu musizieren!
- Durch das gemeinsame Musizieren entsteht im Kurs zumeist ein sehr enges und persönliches Klima.
- Auf Wunsch gibt es die Möglichkeit eine **fachpraktischen Abiturprüfung** auf seinem Instrument abzulegen.  
(Sie zählt dann **50% der Prüfungsnote** im Fach Musik – die anderen 50% kommen aus der schriftlichen Abiturprüfung).

# Musikkurs eA

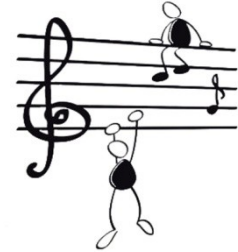

„**Voraussetzungen**“, um Musik zu wählen:

- Man muss kein Musikinstrument spielen!!
- Interesse an Musik!
- **Noten- und Theoriekenntnisse** bzw. die Bereitschaft, sich diese (wieder) anzueignen und sich damit auseinanderzusetzen. Die Musiktheorie wird natürlich im Kurs gemeinsam erarbeitet.

# Q-Phasen Wahl

**Beratung für Schüler\*innen und Eltern durch  
Lehrkräfte oder Jahrgangsleitung**

- Schnupperstunden nach dem Praktikum
- Aufgabenmodul 02.03.26 – 12.03.26
- Digitale und analoge Wahl <https://kurswahlen.nibis.de>



***Alles klar?***

*gbgseelze.de*

*→ Informationen*

*→ Gymnasiale Oberstufe*



Qualifikationsphase