



**Informationsveranstaltung für die
Einführungsphasenschüler*innen für die
Qualifikationsphase**

Bitte in Anwesenheitslisten eintragen!

Herzlich willkommen zur Informationsveranstaltung Qualifikationsphase /Jahrgänge 12 und 13!

- Diese Informationen über die Qualifikationsphase werden auch auf unserer Homepage zu finden sein.
- Bitte nicht vergesse, die Mobiltelefone nach der Veranstaltung wieder anzustellen *g*
- Info: www.nibis.de



Agenda

1. Versetzung in die Qualifikationsphase
2. Abschlüsse Sek II
3. Zentralabitur
4. Pflichtfächer und Anforderungsniveaus
5. Prüfungsfächer
6. Schwerpunkte
7. Ergänzungsfächer, Seminarfach
8. Präsentationsprüfung
9. Pläne (Beispiele)
10. Abiturqualifikation
11. Tutorenwahl
12. Berufsorientierung
13. Musikinformation

Leistungen in allen Pflichtfächern

DE, 2xFS, KU/DS/MU, PO, GE, EK, RE/WN/PL, MA, 3xNW, SP



maximal ein
Fach Note 04



versetzt



zwei Fächer Note 04 /ein Fach Note 00

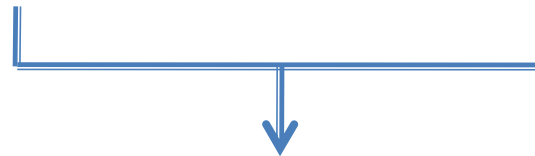

Konferenz entscheidet

(Ausgleich möglich Schnitt 05Pkt
wenn Perspektive erfolgreiche
Mitarbeit in der Q-Phase)



Einführungsphase - Versetzung

- **Erweiterter Sekundarabschluss I**
Versetzung in die Einführungsphase

schulischer Teil der FHS Reife

am Ende von Q1

- höchstens 2 Unterkurse in P1 und P2 (Kurse aus Semester 1. und 2. addiert mal 2 mindestens 40 Pkt.)
in 9 von den 11 anderen Kursen mind. 05 Punkte
insgesamt 55 Punkte in diesen 11 Kursen

- **Abitur 2026**



Abiturprüfung



- **4 Fächer schriftlich**
mit grundsätzlich landesweit einheitlichen Aufgaben,
an die Stelle des 4. Fachs kann die *Besondere Lernleistung* treten
- **5. Fach mündlich** (oder Präsentationsprüfung)
- beide Schwerpunktfächer und ein drittes Fach auf erhöhtem Niveau schriftlich
- zwei Prüfungsfächer aus: De, FS, MA
- aus jedem Aufgabenfeld ein Prüfungsfach

A <i>sprachlich-literarisch- künstlerisch</i>	B <i>gesellschaftswissenschaftlich</i>	C <i>mathematisch- naturwissenschaftlich- technisch</i>
<p>Deutsch</p> <p>Fremdsprachen</p> <p>Kunst</p> <p>Musik</p> <p>DS</p>	<p>Geschichte</p> <p>Politik-Wirtschaft</p> <p>Erdkunde</p> <p>PL/RE/RK</p>	<p>Mathematik</p> <p>Physik</p> <p>Chemie</p> <p>Biologie</p> <p>Informatik</p>
<p>ohne Aufgabenfeld: Sport /Seminarfach</p>		<p>Pflichtstundenzahl: 32</p>
<div style="display: flex; align-items: center;">  <div style="background-color: #cccccc; padding: 10px; border: 1px solid black;"> <h2 style="margin: 0;">Qualifikationsphase - Fächer</h2> </div> </div>		

Fach	Stunden	Halbjahre
Deutsch	3/5	4
Fremdsprache	3/5	4
Mathematik	3/5	4
Naturwissenschaft	3/5	4
RE / RK / PL / WN	3/5	2
Politik / Geschichte	3/5	2/4
Sport	2/4/6	4
Kunst / Musik / DS	3/5	2/4
Seminarfach	2	3



Qualifikationsphase - Pflichtfächer

- erhöhtes Anforderungsniveau
- grundlegendes Anforderungsniveau
- fünfstündige Fächer
- dreistündige Fächer
- vierstündige Fächer
- zweistündige Fächer

Fächer im eNiveau (P1-P3) werden fünfstündig unterrichtet.

Alle anderen Fächer werden dreistündig unterrichtet (neue FS vierstündig), Sport und Seminarfach zweistündig. Sport als PF wird sechs- (eN) bzw. vierstündig (gN) erteilt.



Qualifikationsphase - Niveaus

Das GBG bietet folgende Schwerpunkte an

- sprachlich (DE-FS/FS-FS)
- künstlerisch-musisch (DE/MA-KU/DE/MA-MU)
- gesellschaftswissenschaftlich (GE -NN- PO)
- naturwissenschaftlich (MA-NW/NW-NW)
- sportlich (SP – NW)

Fächer auf erhöhtem Niveau – Leistenzuordnung (je Leiste ein Kurs - P1 muss nicht, kann aber aus E1 stammen)



E1	DE	FR6	DE	GE	MA	PH	PO
E2	EN	KU	MU	EN	MA	BI	GE
E3	SP	DE	LA6	PL	GE	CH	PO



Qualifikationsphase - Schwerpunkte

➤ 4. oder 5. Prüfungsfach (gN)

A-Feld: DE, EN, FR6, LA6, **SN**, DS

B-Feld: GE, EK, PL, RE/RK

C-Feld: MA, PH, CH, BI, IF

Sport

nur als 5. Prüfungsfach

- zwei der Kernfächer *Deutsch, Fremdsprache und Mathematik* müssen als Abiturprüfungsfach P1 – P5 gewählt werden, wobei FS / FS nicht gilt!



Qualifikationsphase - Prüfungsfächer

- *sprachlicher Schwerpunkt mit Deutsch*
2. Fremdsprache 4 Hj.
- *künstl.-musischer Schwerpunkt*
Kunst bzw. Musik oder DS 2 Hj.
- *gesellschaftsw. Schwerpunkt*
weitere FS oder weitere NW/IF 2 Hj.
- *naturwissensch. Schwerpunkt mit Mathematik*
weitere Naturwissenschaft 4 Hj.
- *sportl. Schwerpunkt*
weitere FS oder weiter NW/IF 2 Hj.



SEMINARFACH

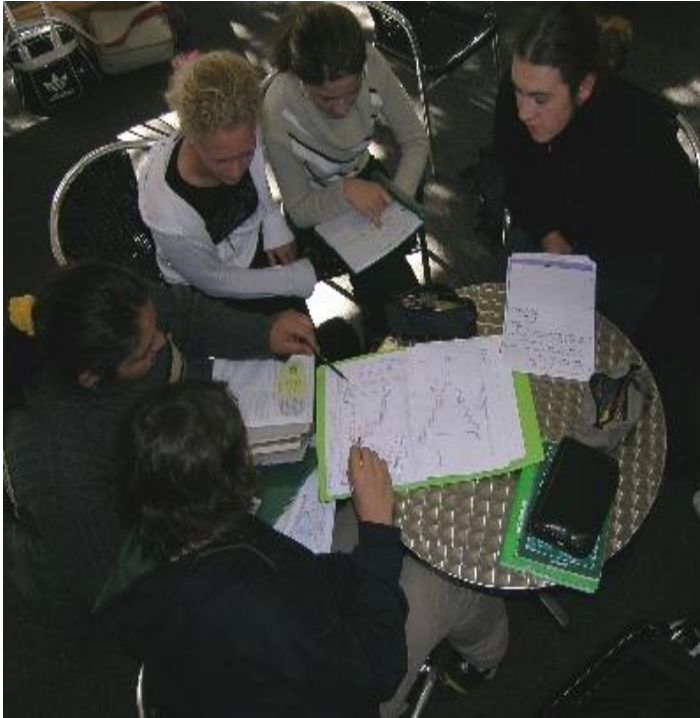

- drei Halbjahre (2-std.)
- Ziel: selbstständiges Lernen und wissenschaftspropädeutisches Arbeiten
- Im 2. Kurshalbjahr Facharbeit anfertigen
- Studienfahrt
- Wahl Mai/Juni 2024

Vorgaben: Die PP im Zeitstrahl

Präsentationsprüfung

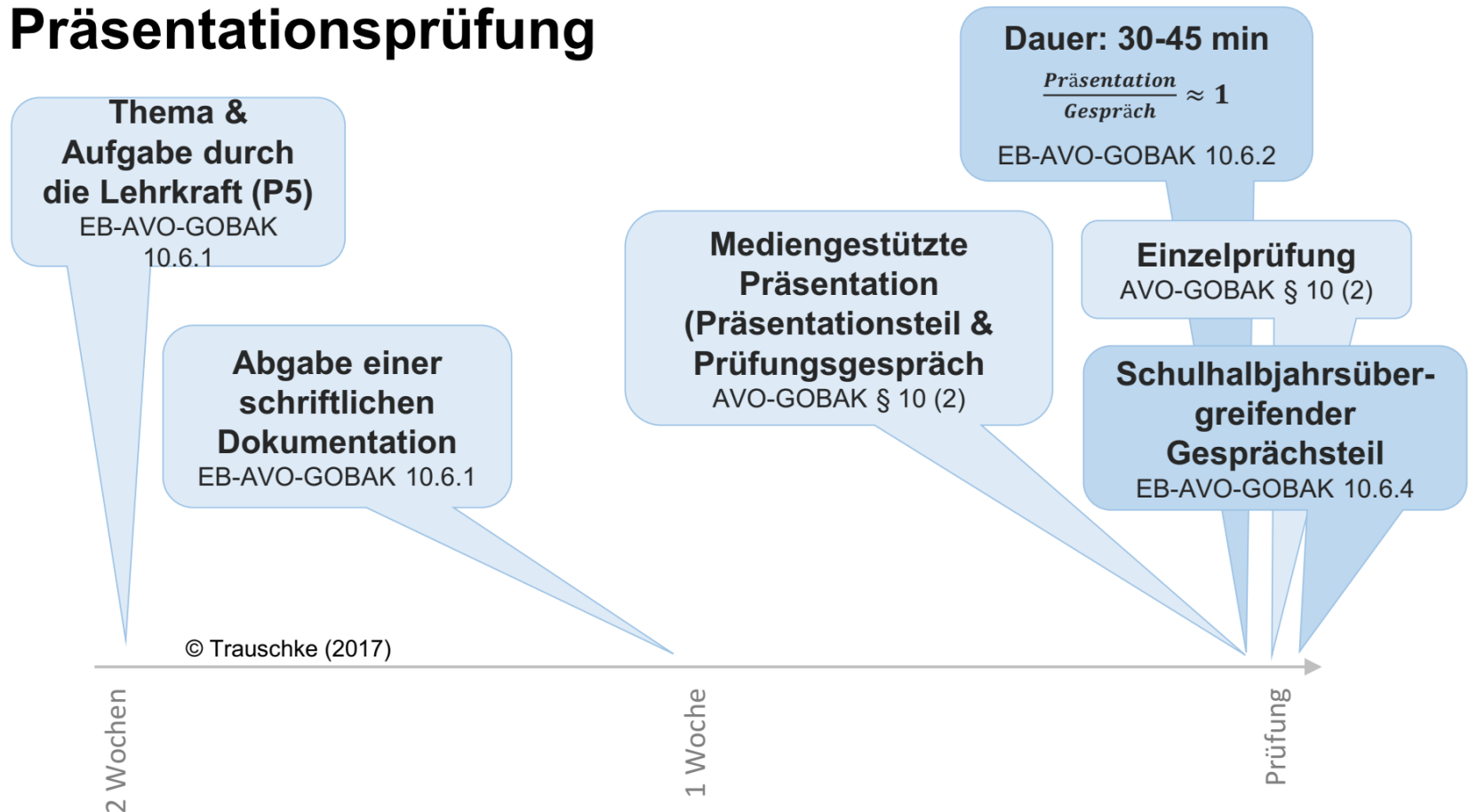

Die Besondere Lernleistung

- Schriftliche Ausarbeitung auf Uniniveau anstelle der schriftlichen Abiturprüfung P4
- Ersetzt nur die eigentliche Abiturarbeit
- Anmeldung bis Ende Q1, Abgabe letzter Schultag Q2
- Weiteres dazu auf meiner Infoveranstaltung zu Beginn der Q1

sprachlicher Schwerpunkt (Bsp)	Belegv.	P1	P2	P3	P4	P5	Jg. 12 Q1	Jg. 13 Q2		
Aufgabenfeld A										
Deutsch	X		X				5	5	5	5
Englisch	X	X					5	5	5	5
Französisch ab 6 <input checked="" type="checkbox"/> Latein ab 6 <input type="checkbox"/>					X		3	3	3	3
Spanisch neu <input type="checkbox"/>										
Kunst	X									
Musik /DS								3	3	
Aufgabenfeld B										
Geschichte	X						3	3		
Politik-Wirtschaft	X			X			5	5	5	5
Erdkunde										
Religion ev <input checked="" type="checkbox"/> ka <input type="checkbox"/>	X								3	3
Werte und Normen										
Philosophie										
Aufgabenfeld C										
Mathematik	X						3	3	3	3
Physik	X									
Chemie						X	3	3	3	3
Biologie										
Informatik										
ohne Aufgabenfeld										
Seminarfach	X						2	2	2	
Sport	X						2	2	2	2

künstlerischer Schwerpunkt (Bsp)	Belegv.	P1	P2	P3	P4	P5	Jg. 12 Q1	Jg. 13 Q2		
Aufgabenfeld A										
Deutsch	X		X				5	5	5	5
Englisch	X									
Spanisch ab 11					X		4	4	4	4
Latein <input type="checkbox"/> Französisch <input type="checkbox"/>										
Kunst	X	X					5	5	5	5
Musik <input type="checkbox"/> / DS <input checked="" type="checkbox"/>									3	3
Aufgabenfeld B										
Geschichte	X						3	3		
Politik-Wirtschaft	X			X			5	5	5	5
Erdkunde										
Religion ev <input checked="" type="checkbox"/> ka <input type="checkbox"/>	X						3	3		
Werte und Normen										
Philosophie										
Aufgabenfeld C										
Mathematik	X						3	3	3	3
Physik	X									
Chemie										
Biologie							X	3	3	3
Informatik										
ohne Aufgabenfeld										
Seminarfach	X						2	2	2	
Sport	X						2	2	2	2

gesellschaftsw. Schwerp. (Bsp)	Belegv.	P1	P2	P3	P4	P5	Jg. Q1 12	Jg. Q2 13		
Aufgabenfeld A										
Deutsch	X						3	3	3	3
Englisch	X				X		3	3	3	3
Französisch <input checked="" type="checkbox"/> Latein <input type="checkbox"/>							3	3		
Spanisch ab 11										
Kunst	X									
Musik <input type="checkbox"/> DS <input type="checkbox"/>								3	3	
Aufgabenfeld B										
Geschichte	X	X					5	5	5	5
Politik-Wirtschaft	X			X			5	5	5	5
Erdkunde										
Religion ev <input checked="" type="checkbox"/> ka <input type="checkbox"/>	X						3	3		
Werte und Normen										
Philosophie										
Aufgabenfeld C										
Mathematik	X		X				5	5	5	5
Physik	X									
Chemie							3	3	3	3
Biologie										
Informatik										
ohne Aufgabenfeld										
Seminarfach	X						2	2	2	2
Sport	X					X	4	4	4	4

naturwiss. Schwerpunkt (Bsp)	Belegv.	P1	P2	P3	P4	P5	Jg. 12 Q1	Jg. 13 Q2		
Aufgabenfeld A										
Deutsch	X				X		3	3	3	3
Englisch	X									
Spanisch ab 11							4	4	4	4
Latein ab 6 <input type="checkbox"/> ab 10 <input type="checkbox"/>										
Kunst	X									
Musik <input type="checkbox"/> DS <input checked="" type="checkbox"/>									3	3
Aufgabenfeld B										
Geschichte	X			X			5	5	5	5
Politik-Wirtschaft	X						3	3		
Erdkunde										
Religion ev <input checked="" type="checkbox"/> ka <input type="checkbox"/>	X						3	3		
Werte und Normen										
Philosophie										
Aufgabenfeld C										
Mathematik	X	X					5	5	5	5
Physik	X						3	3	3	3
Chemie										
Biologie			X					5	5	5
Informatik										
ohne Aufgabenfeld										
Seminarfach	X						2	2	2	
Sport	X					X	4	4	4	4

sportl. Schwerpunkt (Bsp)	Belegv.	P1	P2	P3	P4	P5	Jg. 12 Q1	Jg. 13 Q2		
Aufgabenfeld A										
Deutsch	X				X		3	3	3	3
Englisch	X									
Spanisch ab 11							4	4	4	4
Latein ab 6 <input type="checkbox"/> ab 10 <input type="checkbox"/>										
Kunst	X									
Musik <input type="checkbox"/> DS <input checked="" type="checkbox"/>									3	3
Aufgabenfeld B										
Geschichte	X					X	5	5	5	5
Politik-Wirtschaft	X						3	3		
Erdkunde										
Religion ev <input checked="" type="checkbox"/> ka <input type="checkbox"/>	X						3	3		
Werte und Normen										
Philosophie										
Aufgabenfeld C										
Mathematik	X			X			5	5	5	5
Physik	X						3	3		
Chemie										
Biologie			X					5	5	5
Informatik										
ohne Aufgabenfeld										
Seminarfach	X						2	2	2	
Sport	X						6	6	6	6

Laut §13 VO-GO kann nach dem ersten Semester der Qualifikationsphase freiwillig in das zweite Halbjahr der Einführungsphase zurücktreten, wer die Einführungsphase nicht wiederholt hat.

Bei Rücktritt nach dem Ende des zweiten Semesters der Qualifikationsphase beginnt man neu in der Qualifikationsphase.



Nach dem Ende des dritten Halbjahres tritt man in das 2. Semester zurück.

Bei Nichtzulassung zum Abitur oder Nichtbestehen werden das 3. und 4. Semester wiederholt.

ACHTUNG: nur bei Profildgleichheit!



**Qualifikationsphase
Wiederholungsoptionen**

Zulassung zum Abitur

- im Schnitt 32 Wochenstunden
- Belegverpflichtung vs. Einbringungsverpflichtung!
- **Einbringung Block I maximal 7** Unterkurse (04 Punkte und schlechter - davon nicht mehr als drei in den Kursen im erhöhten Niveau – P1-P3 - bei Einbringung von 32-34 Kursen nur 6 Unterkurse)

 Block I
Mindestpunktzahl 200
Höchstpunktzahl 600

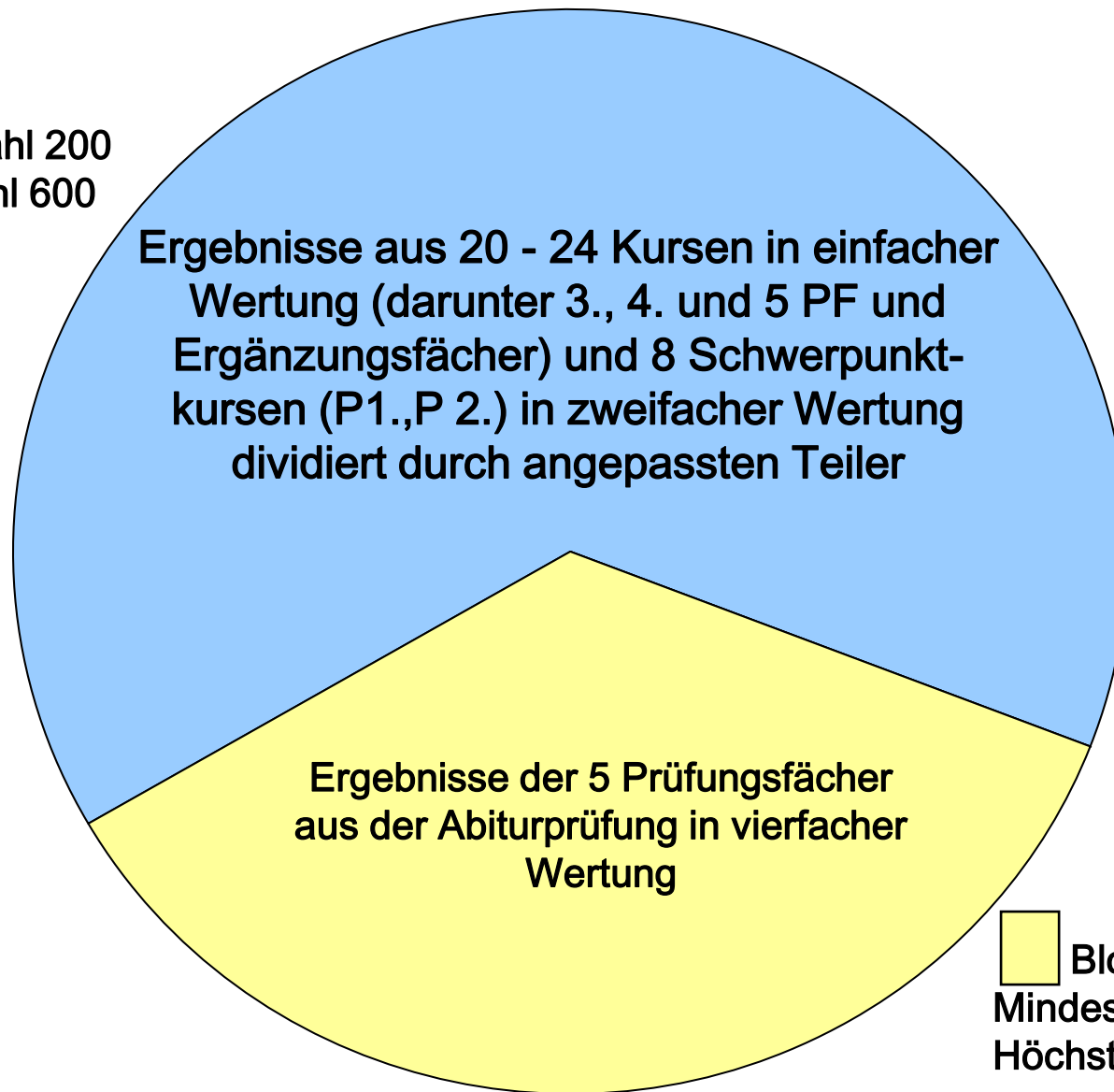

32-36
Kurse

 Block II
Mindestpunktzahl 100
Höchstpunktzahl 300



Qualifikationsphase - Abitur

Tutorenwahl



- SuS wählen in den ersten 6 Wochen des 1. Semesters eine:n persönliche:n Tutor:in (sinnvollerweise jmd. der einen mind. 2 Wochenstunden unterrichtet), der als Berate:in für die Q-Phase agiert (Lehrkräfte sollten nicht mehr als 12 Schüler:innen betreuen).

Berufsorientierung



- Aktuell gerade Betriebspraktikum absolviert
- Individuelle Info durch Herrn Scholz-Rode von der AA (ca. alle 4 Wochen Anmeldung Liste 40er Trakt)
- BO Seminar 3 Tage im Herbst 2024 in Duderstadt (voraussichtlich 28. – 30. Oktober 2024, Kosten in etwa 150 Euro)

Musikkurs eA

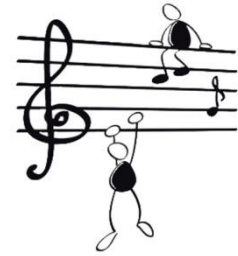

Besonderheiten im Fach Musik:

- Viele Möglichkeit neben der wissenschaftlichen Auseinandersetzung mit Musikwerken, Stücke im Kurs auch praktisch zu erarbeiten und gemeinsam zu musizieren!
- Durch das gemeinsame Musizieren entsteht im Kurs zumeist ein sehr enges und persönliches Klima.
- Auf Wunsch gibt es die Möglichkeit eine **fachpraktischen Abiturprüfung** auf seinem Instrument abzulegen.
(Sie zählt dann **50% der Prüfungsnote** im Fach Musik – die anderen 50% kommen aus der schriftlichen Abiturprüfung).

Musikkurs eA

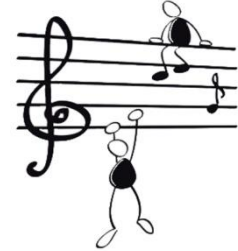

„Voraussetzungen“, um Musik zu wählen:

- Man muss kein Musikinstrument spielen!!
- Interesse an Musik!
- **Noten- und Theoriekenntnisse** bzw. die Bereitschaft, sich diese (wieder) anzueignen und sich damit auseinanderzusetzen. Die Musiktheorie wird natürlich im Kurs gemeinsam erarbeitet.

Q-Phasen Wahl

**Beratung für Schüler*innen und Eltern durch
Lehrkräfte oder Jahrgangsleitung**

- Schnupperstunden
- Aufgabenmodul 22.02.24 – 05.03.24
- Digitale und analoge Wahl <https://kurswahlen.nibis.de>



Alles klar?

gbgseele.de

→ *Informationen*

→ *Gymnasiale Oberstufe*



Qualifikationsphase