

**Herzlich
willkommen!**

**Bitte lasst euer
Mikrophon aus!**



**Informationsveranstaltung zur Qualifikationsphase zum
Abitur 2023 für Schüler*innen der Einführungsphase**

Herzlich willkommen zur Informationsveranstaltung Qualifikationsphase (Jahrgänge 12 und 13)!

- Die in dieser Präsentation enthaltenen Informationen sind auch auf unserer Homepage zu finden. (www.gbgseelze.de , ->Informationen -> Gymnasiale Oberstufe)
- Rechtliche Grundlagen bilden im Wesentlichen die
 - Verordnung über die Gymnasiale Oberstufe inkl. der Ergänzenden Bestimmungen (VO-GO und EB-VO-GO)
 - Verordnung über die Abschlüsse in der gymnasialen Oberstufe, im Beruflichen Gymnasium, im Abendgymnasium und im Kolleg inkl. der Ergänzenden Bestimmungen (AVO-GOBAK und EB-AVO-GOBAK)

Inhalt

1. Versetzung in die Qualifikationsphase
2. Abschlüsse Sek II
3. Aufbau der Qualifikationsphase
4. Prüfungsfächer P1-P5 im Abitur
5. Aufgabenfelder
6. Belegverpflichtungen
7. Schwerpunkte
8. Seminarfach
9. Pläne (Beispiele)
10. Abiturqualifikation
11. Tutorenwahl
12. Berufsorientierung
13. Latein & Musikinformation

Leistungen in 13 Fächern

DE, 2xFS, KU/MU/DS, PO, GE, EK, RE/WN/PL, MA, 3xNW/IF, SP

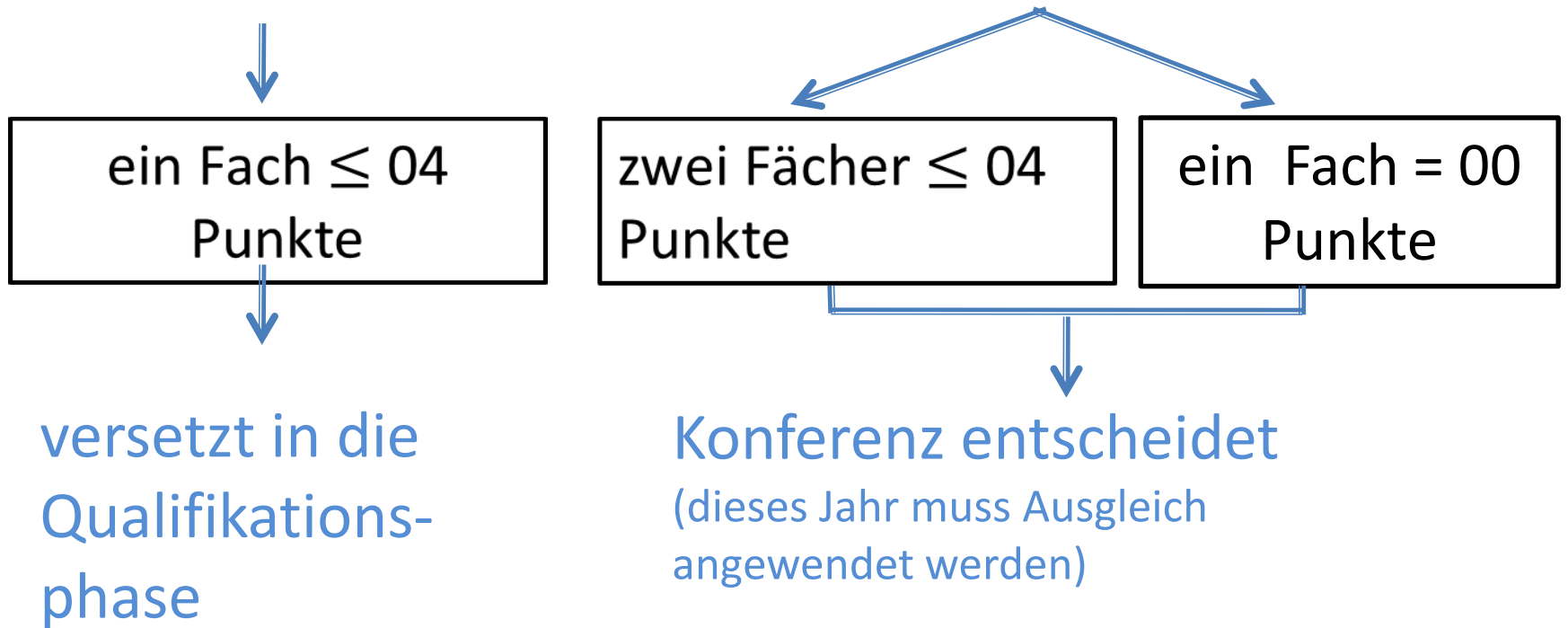

Einführungsphase - Versetzung

- Erweiterter Sekundarabschluss I

Versetzung in die Einführungsphase (bereits erworben!)

- Kein neuer Abschluss am Ende der EPhase vorhanden

- Fachhochschulreife

* Nachweis bestimmter Leistungen aus zwei aufeinander folgenden Halbjahren der Qphase (= schulischer Teil der FHR)

* zusätzlich abgeschlossene Ausbildung oder einjähriges Praktikum oder freiwilliges soz./ökol. Jahr

- Allgemeine Hochschulreife (Abitur 2023)

* Leistungen aller vier Semester

* Leistungen in den Abiturprüfungen



Aufbau der Qualifikationsphase

Jede/r Schüler/in wählt einen der folgenden
Schwerpunkte:

- sprachlicher SP (DE-FS/FS-FS)
- künstlerisch-musischer SP (DE/MA-KU/DE/MA-MU)
- gesellschaftswissensch. SP (GE/DE, FS, NW, MA/PO)
- naturwissenschaftlicher SP (MA-NW/NW-NW)

Die Wahl des Schwerpunktes bestimmt wesentlich den
Stundenplan in den vier Semestern!

Aufbau der Qualifikationsphase

In der Qualifikationsphase belegt man

- Kernfächer (Deutsch, Mathematik, Fremdsprachen), von denen man auch in mindestens zweien im Abitur geprüft wird
- Schwerpunktfächer, die durch die Wahl des SP vorbestimmt sind (siehe vorige Folie)
- Ergänzungsfächer, die man nach den Vorgaben in der Qualifikationsphase belegen muss
- Wahlfächer, die man freiwillig zusätzlich belegt

Prüfungsfächer P1-P5 im Abitur

Jede/r Schüler/in braucht

- **drei Fächer auf erhöhtem Anforderungsniveau** (P1, P2 und P3)
 - * darunter die beiden Schwerpunktfächer (abhängig vom gewählten Schwerpunkt)
 - * Unterricht findet wöchentlich 5-stündig statt
 - * Ergebnisse der Kurshalbjahre von P1 und P2 werden doppelt gewertet
 - * Je Fach schriftliche zentrale Abiturprüfung (ca. 270 Minuten)
- **ein Fach auf grundlegendem Niveau** (P4)
 - * der Unterricht findet 3-stündig statt (bzw. 4-stündig bei in der E-Phase als Pflichtfach neu begonnener Fremdsprache)
 - * Schriftliche Abiturprüfung (ca. 220 Minuten) oder *Besondere Lernleistung*
- **ein weiteres Fach auf grundlegendem Niveau** (P5)
 - * der Unterricht findet ebenfalls 3-stündig bzw. 4-stündig (in der E-Phase als Pflichtfach neu begonnene Fremdsprache / Sport) statt
 - * Mündliche Abiturprüfung / Präsentationsprüfung

Prüfungsfächer P1-P5 im Abitur

Die Wahl dieser fünf Prüfungsfächer ist an Vorgaben geknüpft:

- Je nach Schwerpunkt sind bestimmte erhöhte Niveaus vorgegeben (siehe Folie Schwerpunkte)
- Unter den fünf Fächern müssen zwei Kernfächer sein (DE / MA / FS)
- Jedes Aufgabenfeld (siehe nächste Folie) muss mit mindestens einem Fach vertreten sein
- Prüfungsfach kann nur ein Fach sein, welches in der EPhase mindestens ein Halbjahr (Sprachen: das ganze Jahr) belegt wurde

A <i>sprachlich-literarisch- künstlerisch</i>	B <i>gesellschaftswissenschaftlich</i>	C <i>mathematisch- naturwissenschaftlich- technisch</i>
<p>Deutsch</p> <p>Fremdsprachen</p> <p>Kunst</p> <p>Musik</p>	<p>Geschichte</p> <p>Politik-Wirtschaft</p> <p>Erdkunde</p> <p>Philosophie od.</p> <p>Religion ev/ka od.</p> <p>Werte und Normen</p>	<p>Mathematik</p> <p>Physik</p> <p>Chemie</p> <p>Biologie</p> <p>Informatik</p>
<p>ohne Aufgabenfeld: Sport /Seminarfach</p>		<p>Pflichtstundenzahl: 32</p>



QPhase - Aufgabenfelder

Jede/r Lernende hat folgende allgemeine Belegverpflichtungen:

Fach	Stunden	Halbjahre
Deutsch	3/5	4
fortgef. Fremdsprache	3/5	4
Mathematik	3/5	4
Naturwissenschaft	3/5	4
Sport	2	4
Seminarfach	2	3



Qualifikationsphase - Pflichtfächer

Fach	Stunden	Halbjahre
Kunst od. Musik	3/5	2
Geschichte	3/5	2
Politik-Wirtschaft	3/5	2
Religion/Werte und Normen/Philosophie	3/5	2

- *Die Fächer müssen jahrgangsweise belegt werden
(1./2. Semester oder 3./4. Semester)*



Das GBG bietet wie gesagt folgende Schwerpunkte an:

- sprachlicher SP (DE-FS/FS-FS)
- künstlerisch-musischer SP (DE/MA-KU/DE/MA-MU)
- gesellschaftswissensch. SP (GE/DE, FS, NW, MA/PO)
- naturwissenschaftlicher SP (MA-NW/NW-NW)

Fächer auf erhöhtem Niveau – Leistenzuordnung (je Leiste ein Kurs - P1 muss nicht, kann aber aus E1 stammen)



E1	DE	FR6	DE	GE	MA	PH	PO
E2	EN	KU	MU	EN	MA	BI	GE
E3	EN	DE	LA6	PL	GE	CH	PO



Qualifikationsphase - Schwerpunkte

➤ 4. oder 5. Prüfungsfach

A-Feld: DE, EN, FR6, LA6, LAN

B-Feld: GE, EK, PL, RE/RK

C-Feld: MA, PH, CH, BI,IF

Sport

nur 5. Prüfungsfach

- zwei Kernfächer (DE / MA / FS) müssen als Abiturprüfungsfach gewählt werden (zwei FS gehen nicht!)



Qualifikationsphase - Prüfungsfächer

Sport in der QPhase

Unterricht als Belegverpflichtung 2-stündig.

Es müssen je zwei Individual- und Mannschaftssportarten belegt werden.

Sportnoten müssen nicht eingebracht werden. Es können maximal drei Sportnoten eingebracht werden.

Sport als P5-Fach:

Bei Sport als mündlichem Prüfungsfach findet der Unterricht 4-stündig statt (2 Std. Theorie / 2 Std. Praxis).

Im Abitur werden zwei Sportarten praktisch geprüft + eine mdl. Prüfung.

Ärztliche Unbedenklichkeitsbescheinigung muss vorliegen.

Sporttheorie muss in der E-Phase ein Hj. belegt worden sein.



Qualifikationsphase - Sport

Neben den allgemeinen Belegungsverpflichtungen kommen je nach gewähltem Schwerpunkt noch die folgenden Belegungsverpflichtungen hinzu:

- *sprachlicher Schwerpunkt (mit Deutsch als eN)*
2. Fremdsprache 4 Hj.
- *künstlerisch-musischer Schwerpunkt*
Kunst bzw. Musik 2 Hj.
- *gesellschaftswissenschaftlicher Schwerpunkt*
weitere FS oder NW 2 Hj.
- *naturwiss. Schwerpunkt (mit Mathematik als eN)*
weitere. NW (auch IF möglich) 4 Hj.



SEMINARFACH

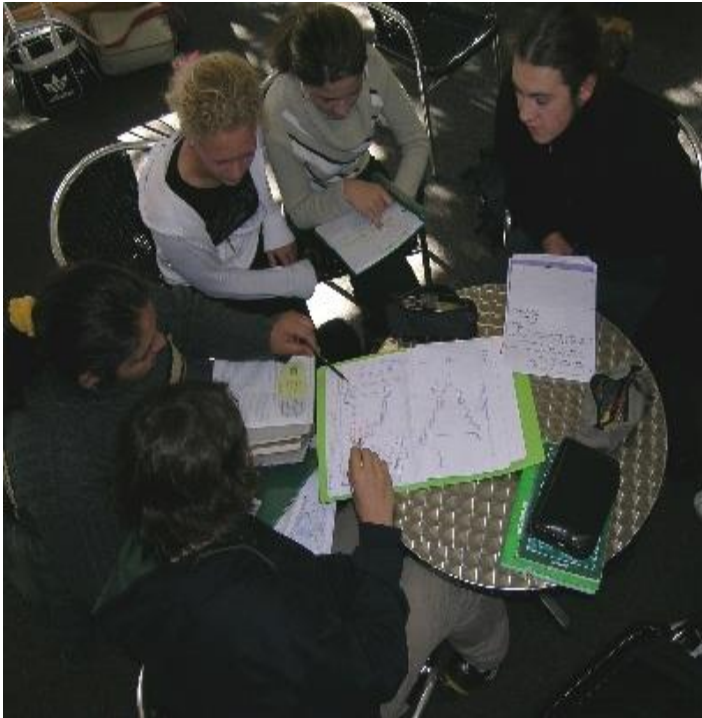

- drei Halbjahre (2-std.)
- Ziel: selbstständiges Lernen und wissenschaftspropädeutisches Arbeiten
- Im einem Kurshalbjahr Facharbeit (aktuell 2.Hj.)
- Studienfahrt
- Wahl Juni 2021

sprachlicher Schwerpunkt (Bsp)	Belegv.	P1	P2	P3	P4	P5	Jg. 12 Q1	Jg. 13 Q2		
Aufgabenfeld A										
Deutsch	X		X				5	5	5	5
Englisch	X	X					5	5	5	5
Französisch ab 6 <input checked="" type="checkbox"/> ab 10 <input type="checkbox"/>					X		3	3	3	3
Latein ab 6 <input type="checkbox"/> ab 10 <input type="checkbox"/>										
Kunst	X									
Musik								3	3	
Aufgabenfeld B										
Geschichte	X						3	3		
Politik-Wirtschaft	X			X			5	5	5	5
Erdkunde										
Religion ev <input checked="" type="checkbox"/> ka <input type="checkbox"/>	X								3	3
Werte und Normen										
Philosophie										
Aufgabenfeld C										
Mathematik	X						3	3	3	3
Physik	X									
Chemie						X	3	3	3	3
Biologie										
Informatik										
ohne Aufgabenfeld										
Seminarfach	X						2	2	2	
Sport	X						2	2	2	2

künstlerischer Schwerpunkt (Bsp)	Belegv.	P1	P2	P3	P4	P5	Jg. 12 Q1	Jg. 13 Q2		
Aufgabenfeld A										
Deutsch	X		X				5	5	5	5
Englisch	X									
Französisch ab 6 <input checked="" type="checkbox"/> ab 10 <input type="checkbox"/>					X		3	3	3	3
Latein ab 6 <input type="checkbox"/> ab 10 <input type="checkbox"/>										
Kunst	X	X					5	5	5	5
Musik									3	3
Aufgabenfeld B										
Geschichte	X						3	3		
Politik-Wirtschaft	X			X			5	5	5	5
Erdkunde										
Religion ev <input checked="" type="checkbox"/> ka <input type="checkbox"/>	X						3	3		
Werte und Normen										
Philosophie										
Aufgabenfeld C										
Mathematik	X						3	3	3	3
Physik	X									
Chemie										
Biologie						X	3	3	3	3
Informatik										
ohne Aufgabenfeld										
Seminarfach	X						2	2	2	
Sport	X						2	2	2	2

gesellschaftsw. Schwerp. (Bsp)	Belegv.	P1	P2	P3	P4	P5	Jg. 11		Jg. 12			
Aufgabenfeld A												
Deutsch	X						3	3	3	3		
Englisch	X				X		3	3	3	3		
Französisch ab 6 <input checked="" type="checkbox"/> ab 10 <input type="checkbox"/>							3	3				
Latein ab 6 <input type="checkbox"/> ab 10 <input type="checkbox"/>												
Kunst	X											
Musik									3	3		
Aufgabenfeld B												
Geschichte	X	X					5	5	5	5		
Politik-Wirtschaft	X			X			5	5	5	5		
Erdkunde												
Religion ev <input checked="" type="checkbox"/> ka <input type="checkbox"/>	X						3	3				
Werte und Normen												
Philosophie												
Aufgabenfeld C												
Mathematik	X		X				5	5	5	5		
Physik	X											
Chemie							3	3	3	3		
Biologie												
Informatik												
ohne Aufgabenfeld												
Seminarfach	X						2	2	2	2		
Sport	X					X	3	3	3	3		

naturwiss. Schwerpunkt (Bsp)	Belegv.	P1	P2	P3	P4	P5	Jg. 12 Q1	Jg. 13 Q2		
Aufgabenfeld A										
Deutsch	X				X		3	3	3	3
Englisch	X									
Französisch ab 6 <input checked="" type="checkbox"/> ab 10 <input type="checkbox"/>							3	3	3	3
Latein ab 6 <input type="checkbox"/> ab 10 <input type="checkbox"/>										
Kunst	X									
Musik								3	3	
Aufgabenfeld B										
Geschichte	X			X			5	5	5	5
Politik-Wirtschaft	X						3	3		
Erdkunde										
Religion ev <input checked="" type="checkbox"/> ka <input type="checkbox"/>	X						3	3		
Werte und Normen										
Philosophie										
Aufgabenfeld C										
Mathematik	X					X	3	3	3	3
Physik	X	X					5	5	5	5
Chemie										
Biologie			X					5	5	5
Informatik										
ohne Aufgabenfeld										
Seminarfach	X						2	2	2	
Sport	X						4	4	4	4

Neu wg. Corona: Sprecht mich bitte an!

Laut §13 VO-GO kann nach dem ersten Semester der Qualifikationsphase freiwillig in das zweite Halbjahr der Einführungsphase zurücktreten, wer die Einführungsphase nicht wiederholt hat.

Bei Rücktritt nach dem Ende des zweiten Semesters der Qualifikationsphase beginnt man neu in der Qualifikationsphase.



Nach dem Ende des dritten Halbjahres tritt in das 2. Semester zurück.

Bei Nichtzulassung zum Abitur oder Nichtbestehen werden das 3. und 4. Semester wiederholt.

ACHTUNG: nur bei Profildgleichheit!

Zulassung zum Abitur

- im Schnitt 32 Wochenstunden
- Belegverpflichtung vs. Einbringungsverpflichtung!
- **Einbringung Block I maximal 7** Unterkurse (04 Punkte und schlechter - davon nicht mehr als 3 in den Kursen im erhöhten Niveau – P1-P3 - bei Einbringung von 32-34 Kursen nur 6 Unterkurse)



Block I
Mindestpunktzahl 200
Höchstpunktzahl 600

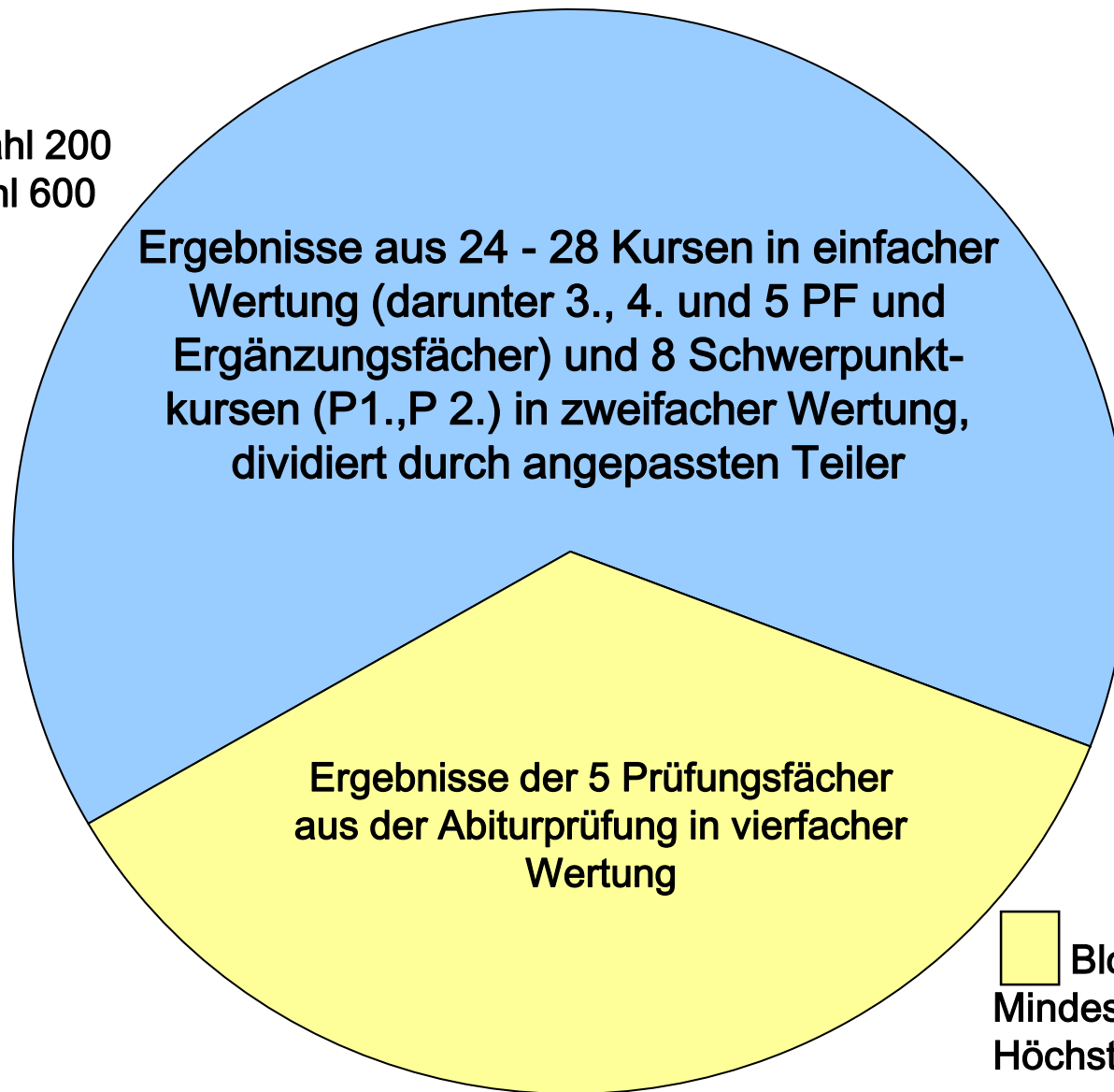

32-36
Kurse

Block II
Mindestpunktzahl 100
Höchstpunktzahl 300



Qualifikationsphase - Abitur

Vorgaben: Die PP im Zeitstrahl

Präsentationsprüfung

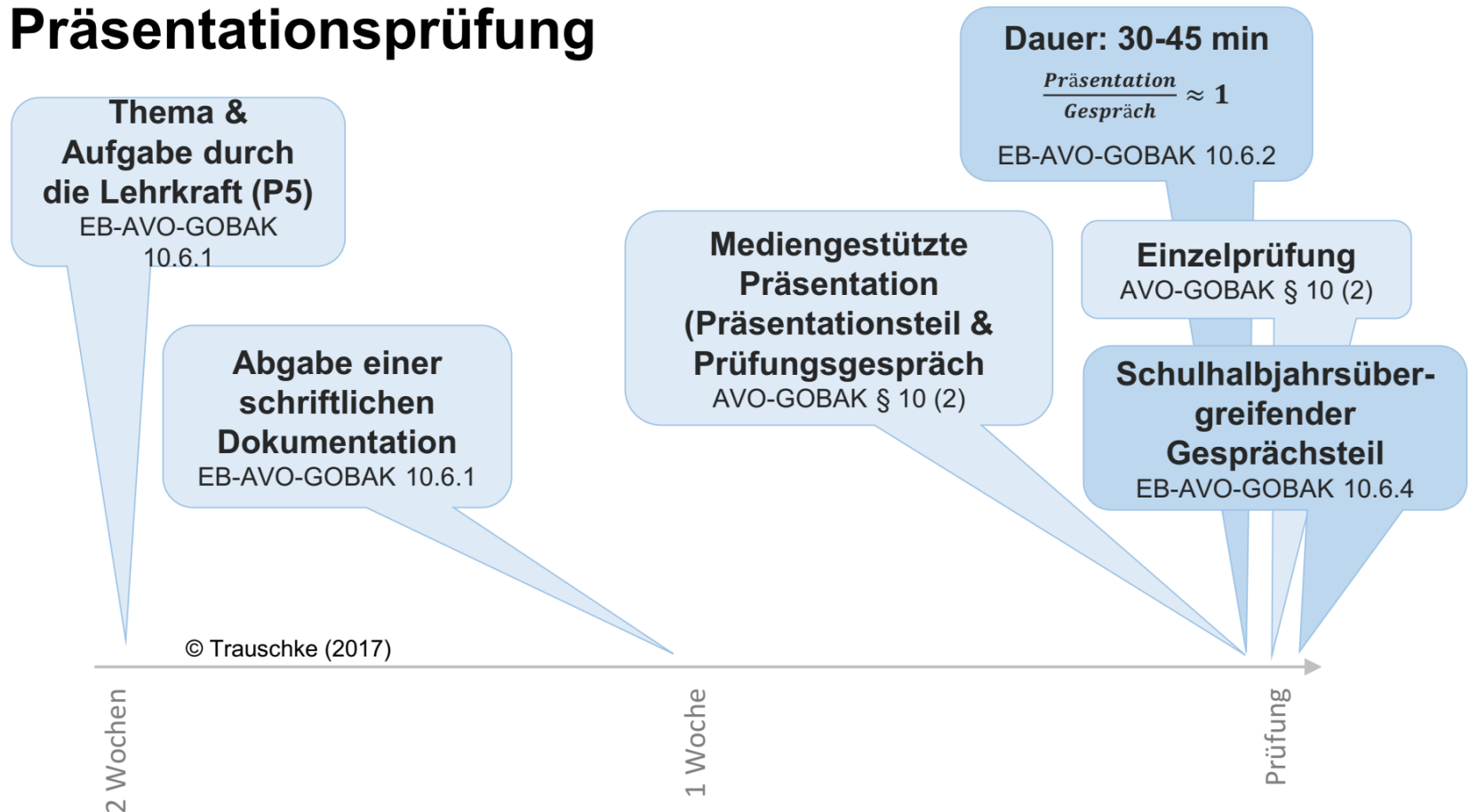

Tutorenwahl



- Aktuelles System: SuS wählen in den ersten 6 Wochen des 1. Semesters eine/n persönliche/n Tutoren/rin (sinnvollerweise jmd. der einen unterrichtet), welche/r als Berater/in für die QPhase agiert (Lehrer sollten nicht mehr als 12 Schüler*innen betreuen).

Berufsorientierung



- Aktuell kein Praktikum in QPh vorgesehen
- Individuelle Info durch Herrn Scholz-Rode von der AA (ca. alle 4 Wochen, Anmeldung auf IServ)
- Berufsorientierungsseminar drei Tage (vorauss. 2. Sem. In Duderstadt)

Grundsätzliches zur Organisation

- Die Wahlen zur QPhase sind grundsätzlich völlig offen. Dennoch kommt es durchaus vor, dass bestimmte Kurse oder Kombinationen von Kursen nicht angeboten werden können. Der Grund hierfür sind entweder zu geringe Anwahl (so dass ein Kurs gar nicht zustande kommt) oder die Tatsache, dass zwei Kurse auf derselben Leiste liegen, d.h. gleichzeitig stattfinden.
- Das GBG bemüht sich, die bestmögliche Lösung für alle Schüler*innen zu realisieren, die natürlich wenige enttäuscht, um viele zu erfreuen. Es hat sich gezeigt, dass im gemeinsamen Gespräch befriedigende Alternativen gefunden werden können, wenn einzelne Wahlen nicht umgesetzt werden können!



Qualifikationsphase - Umwahlen



Alles klar?

gbgseele.de

→ *Informationen*

→ *Gymnasiale Oberstufe*



GBG
Silhouettes of several people holding hands, representing a community or team.

Qualifikationsphase

Inhalte für das Abitur 2023:

1. Leitthemen für Latein ab Jahrgang 6

- a. Wandel als Grundprinzip der Natur: Ovid, Metamorphosen
- b. Die Rede als Mittel der Politik: Cicero, orationes Philippicae
- c. Die Philosophie der Stoa – secundum naturam vivere: Seneca, epistulae morales
- d. Gesellschaft und Kultur, kein konkreter Autor

2. Leitthemen für Latein ab Jahrgang 11

- a. Lehrbuchphase, Spracherwerb
- b. Charakterbilder in den Briefen des Plinius: Plinius, epistulae
- c. Politische Reden in einer Krisensituation der res publica:
Cicero: orationes in Catilinam
- d. Gesellschaft und Kultur, kein konkreter Autor

LATEIN am Georg-Büchner-Gymnasium

Abiturprüfung:

1. Schriftliche Abiturprüfung

- a. Auswahl zwischen zwei Prüfungsvorschlägen
- b. Jeweils Übersetzungsaufgabe und Interpretationsteil
- c. Für Latein beginnend ab Jahrgang 6 ist eine Dichtungsklausur (Wertung 1:1) und eine Prosaklausur (Wertung 2:1) vorgesehen
- d. Für Latein beginnend ab Jahrgang 11 zwei Prosaklausuren zur Wahl

2. Mündliche Abiturprüfung

- a. 20 Minuten Vorbereitungszeit
- b. etwa 25 Minuten Prüfungsgespräch
- c. Übersetzung und Interpretation
- d. Der Übersetzungstext beträgt etwa 40 Wörter
- e. Die Interpretation bezieht sich nur teilweise auf den Text, v.a. Hintergrundwissen.

LATEIN am Georg-Büchner-Gymnasium

Abschlüsse:

1. Latein ab Jahrgang 6:

- a. Kleines Latinum: bei Versetzung in die E-Phase mit der Note ausreichend
- b. Latinum: am Ende de E-Phase 5 Punkte
- c. Großes Latinum: in zwei Halbjahren der Q-Phase, im zweiten 5 Punkte
oder Latein als Prüfungsfach in Block II mit 20 Punkten

2. Latein ab der Einführungsphase:

- a. Kleines Latinum: in vier Halbjahren der Q-Phase, dabei in den letzten zusammen 10 Punkte, im letzten Halbjahr 5 Punkte
oder Latein als 5. Prüfungsfach in Block II mit 20 Punkten
- b. Latinum: Latein als viertes Prüfungsfach in Block II mit 20 Punkten
- c. Der Erwerb des Großen Latinums ist im regulären Unterricht nicht möglich.

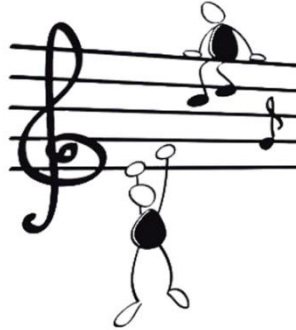

Musikkurs eA

Informationen

Ansprechlehrer: Hr. Scholz

Musikkurs eA

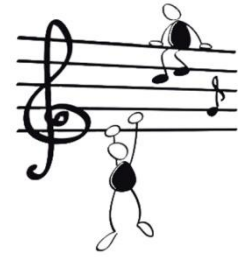

Besonderheiten im Fach Musik:

- Viele Möglichkeiten neben der wissenschaftlichen Auseinandersetzung mit Musikwerken, Stücke im Kurs auch praktisch zu erarbeiten und gemeinsam zu musizieren!
- Durch das gemeinsame Musizieren entsteht im Kurs zumeist ein sehr enges und persönliches Klima.
- Auf Wunsch gibt es die Möglichkeit eine **fachpraktischen Abiturprüfung** auf seinem Instrument abzulegen.
(Sie zählt dann **50% der Prüfungsnote** im Fach Musik – die anderen 50% kommen aus der schriftlichen Abiturprüfung).

Musikkurs eA

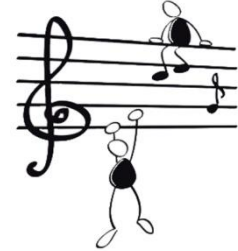

„Voraussetzungen“, um Musik zu wählen:

- Man muss kein Musikinstrument spielen!!
- Interesse an Musik!
- **Noten- und Theoriekenntnisse** bzw. die Bereitschaft, sich diese (wieder) anzueignen und sich damit auseinanderzusetzen.

Die Musiktheorie wird natürlich im Kurs gemeinsam erarbeitet.

Musikkurs eA

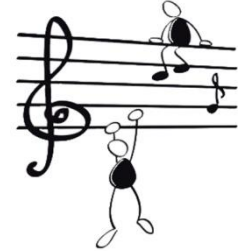

Schwerpunktthemen im Fach Musik:

1. Semester "Motivisch-thematische Arbeit" (anhand von Instrumentalmusik der Wiener Klassik) - 18./ 19. Jh.
2. Semester "Primat des Klangs: Impressionismus in der Musik - 19./ 20. Jh.
3. Semester "Arrangements untersuchen und gestalten" – 20.Jh / Jazz und Pop